

Iconografía

3. Principales prototipos de iconos II: Iconos de las Fiestas Litúrgicas y otros temas

1. La Natividad de la Virgen (8 de septiembre)



2. La Exaltación de la Santa Cruz (14 de septiembre)

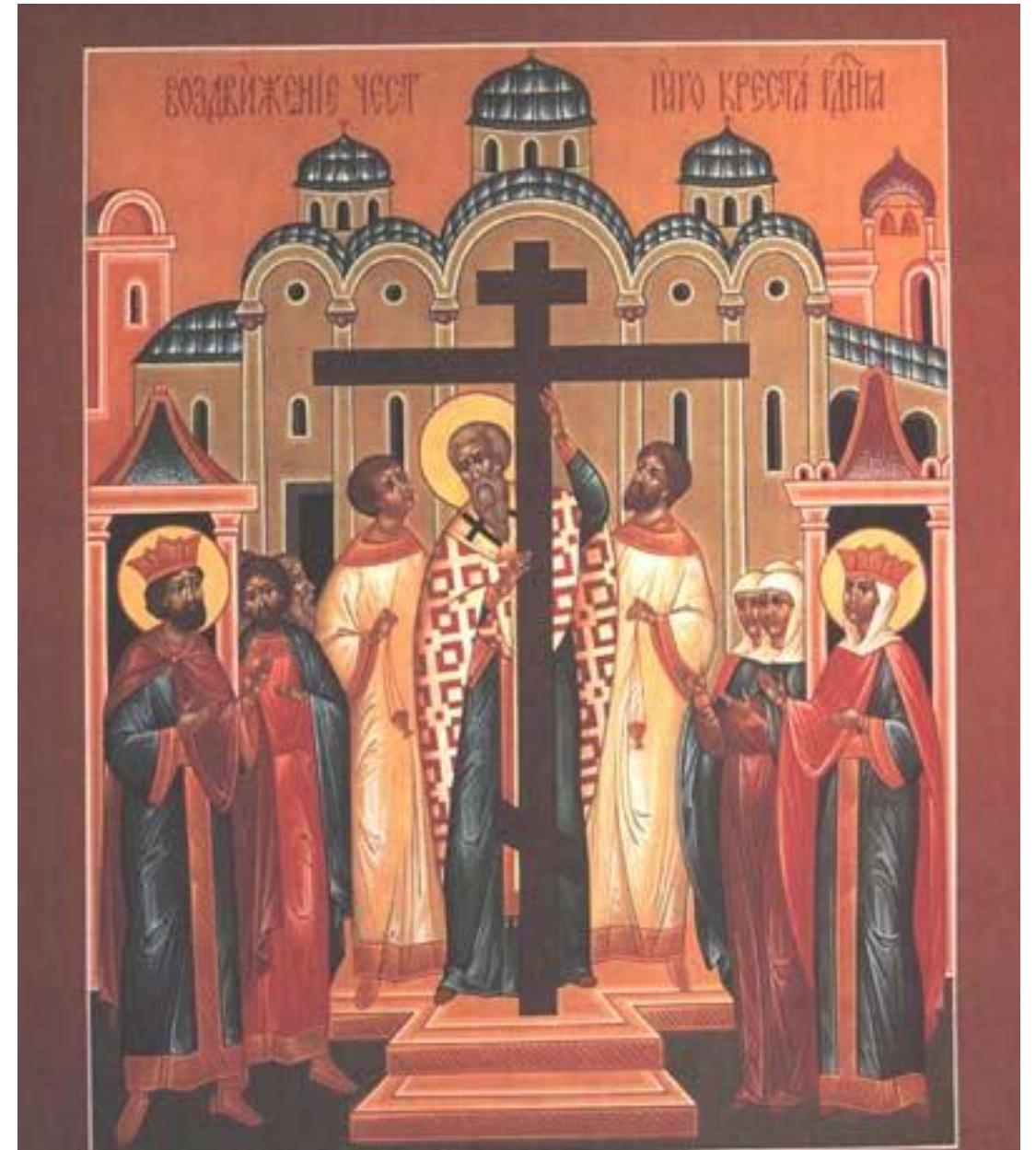

3. La
presentación de
la Virgen en el
Templo (21 de
noviembre)



4. La Natividad del Señor (25 de diciembre)

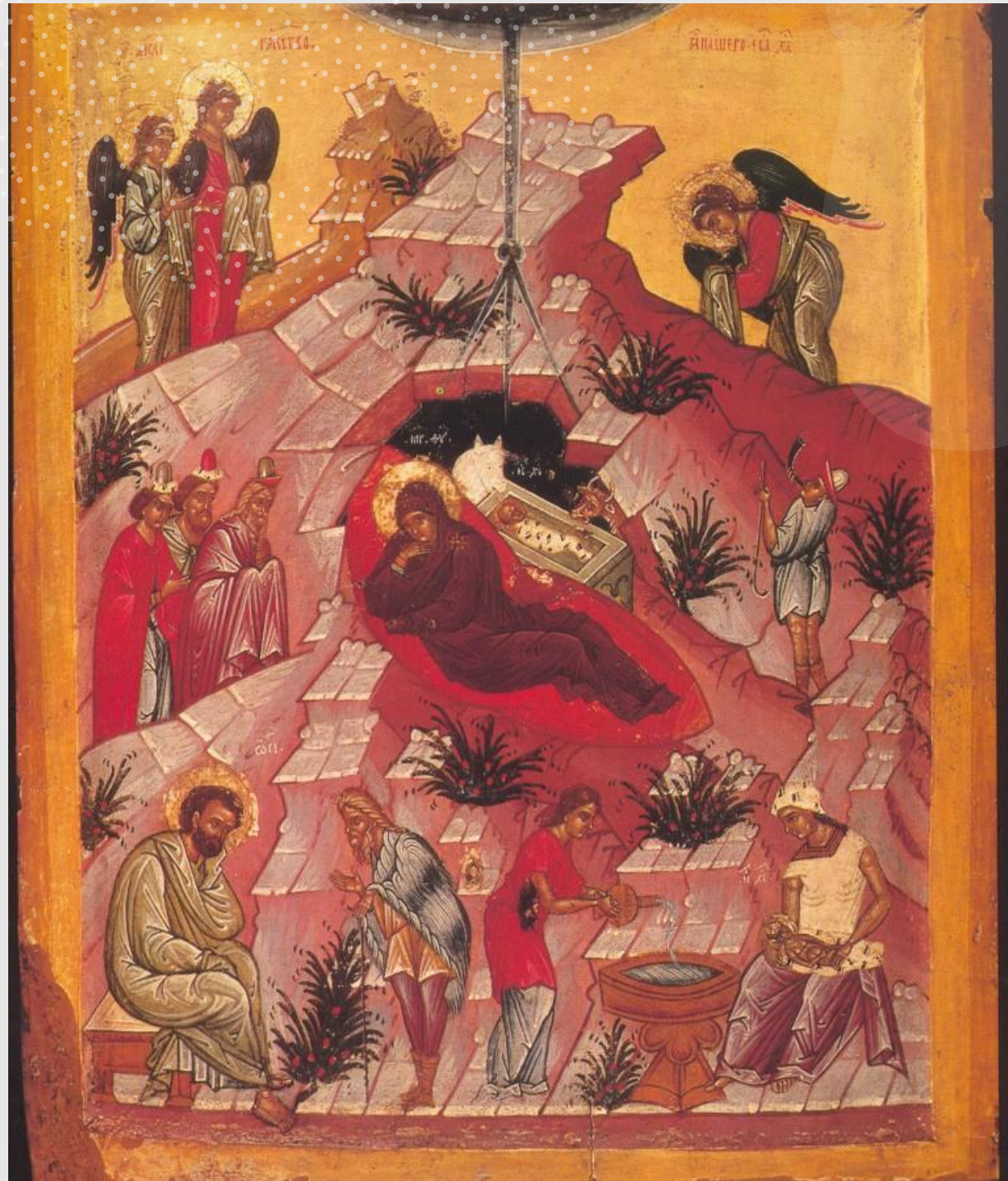

5. La Teofanía del Señor (Bautismo, 6 de enero)

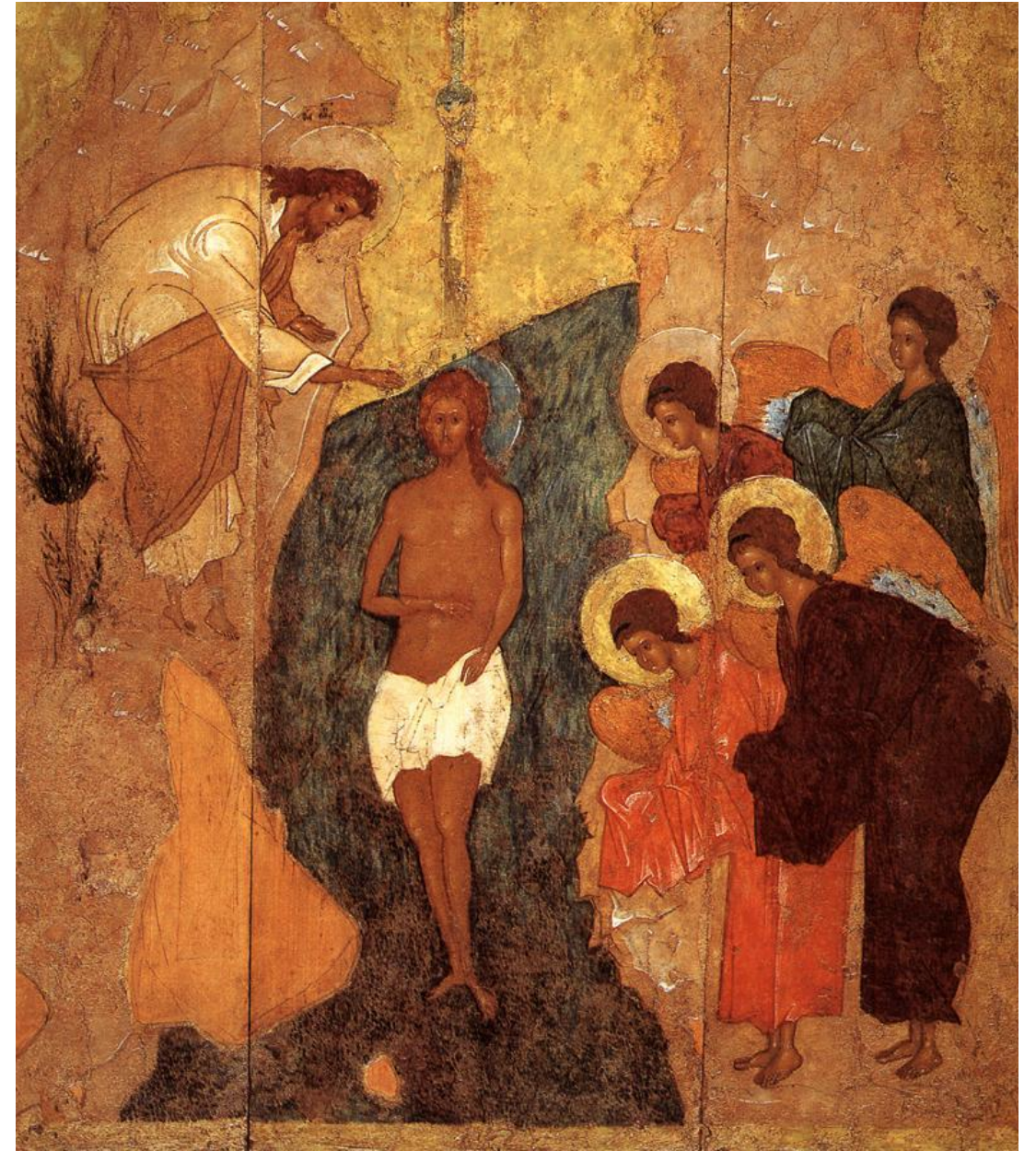

6. La
presentación
del Señor en
el Templo
(2 de febrero)

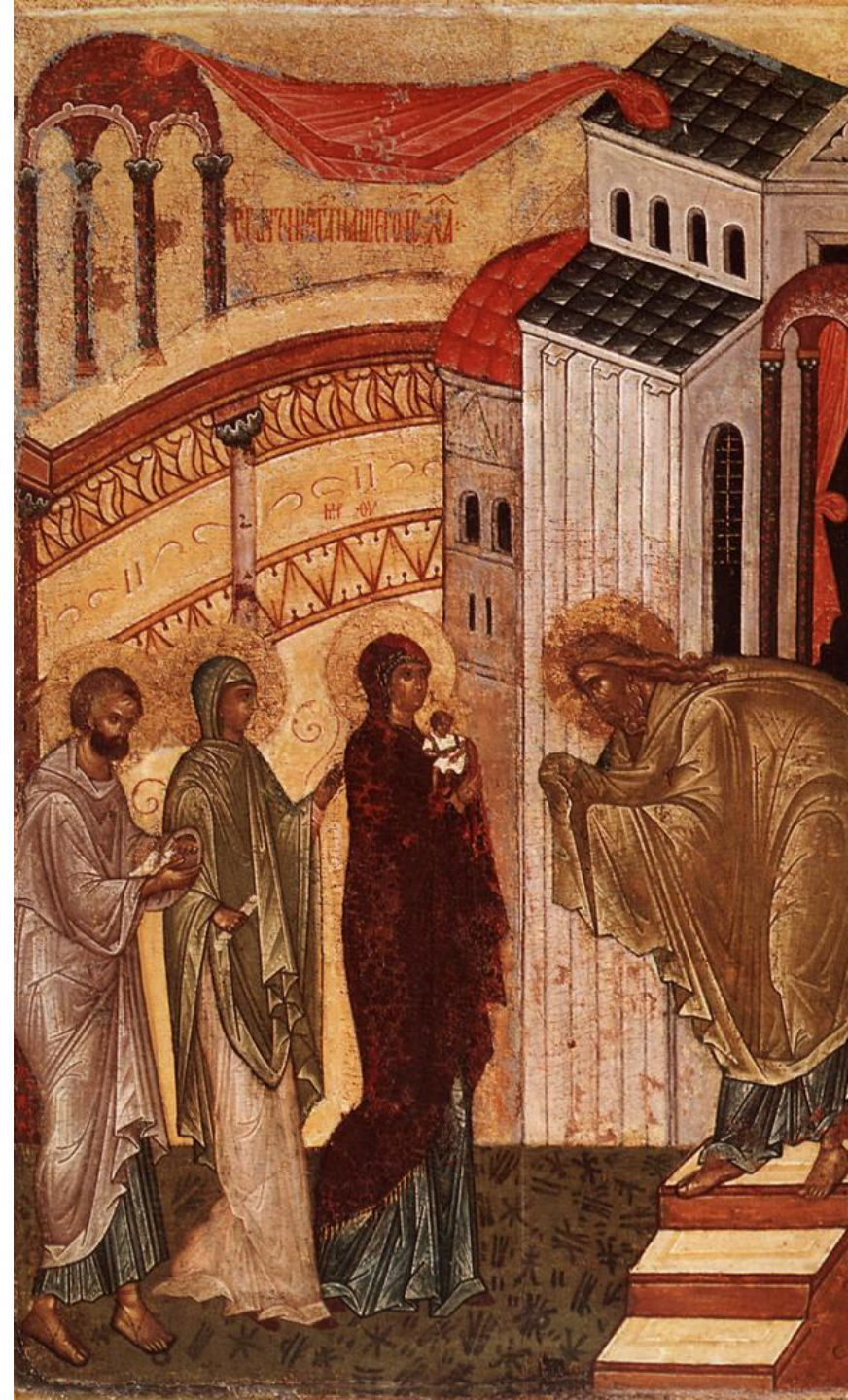

7. La Anunciación (25 de marzo)



8. Entrada
mesiánica a
Jerusalén
(Domingo de
Ramos)



9. La Ascensión del Señor (movible)



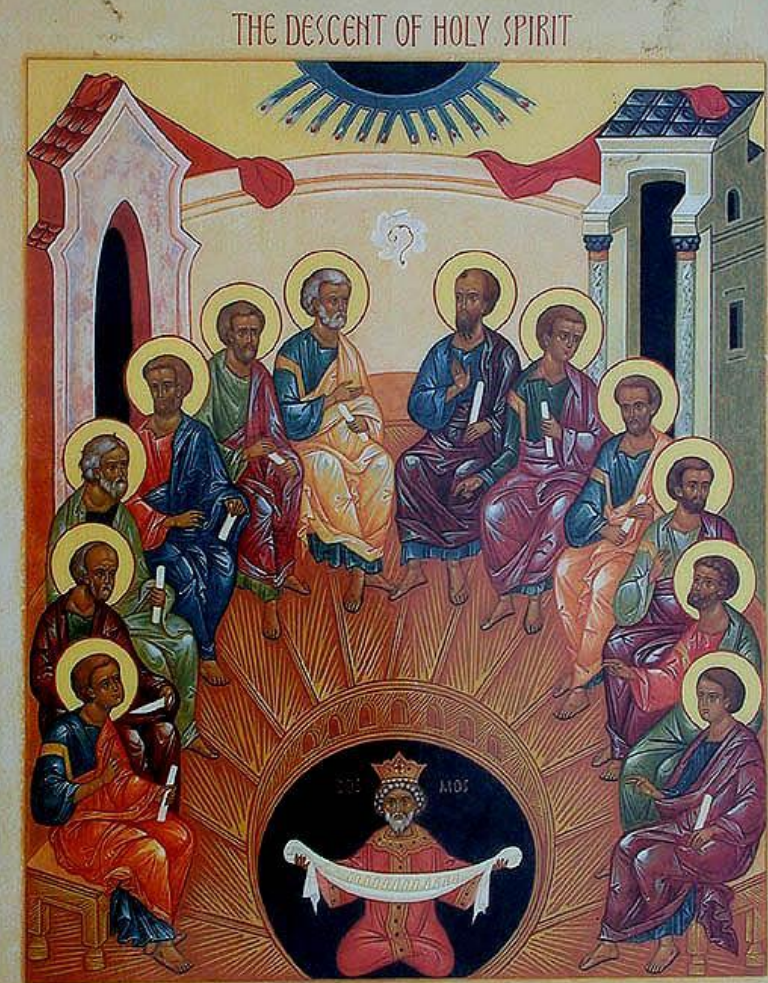

10. Pentecostés (Movable)

11. La
Transfiguración del
Señor (6 de agosto)



12. La
Dormición
de la Madre
de Dios
(Asunción,
15 de
agosto)



El Icono de la
Resurrección
(*Anastasis*)
o el Descenso
a los
Infiernos (al
Hades)



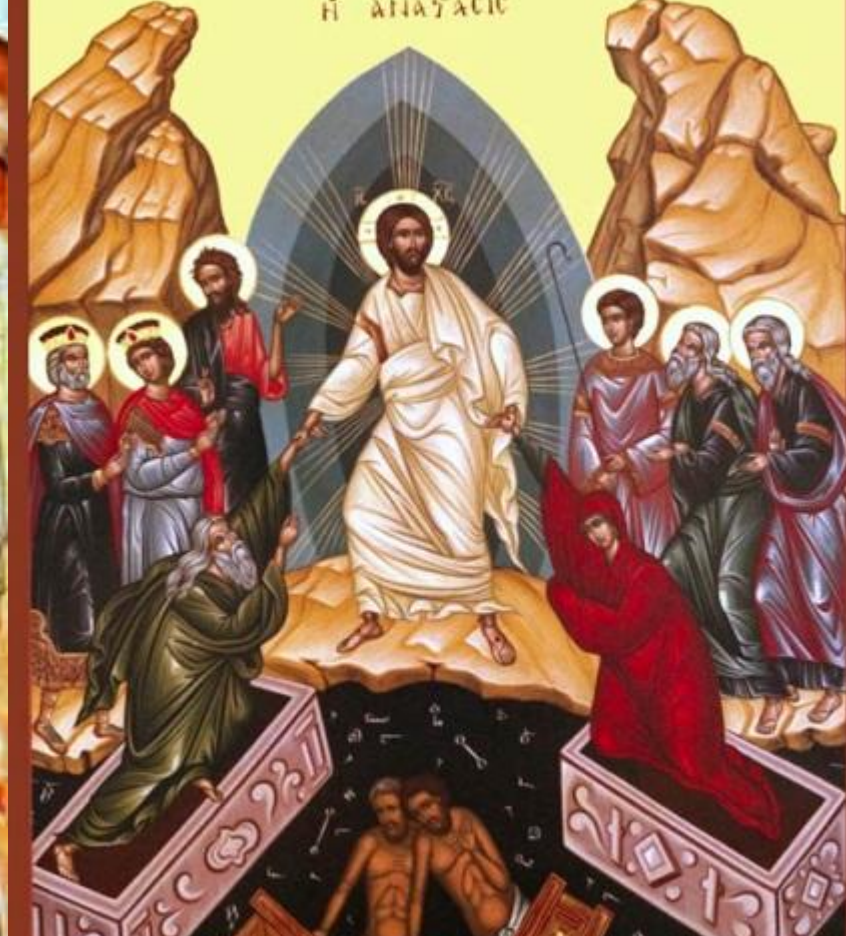

Otros iconos de la Resurrección (*Anastasis*)
o el Descenso a los Infiernos (al Hades)

Icono de la Crucifixión



Icono del
descendimiento
de la cruz

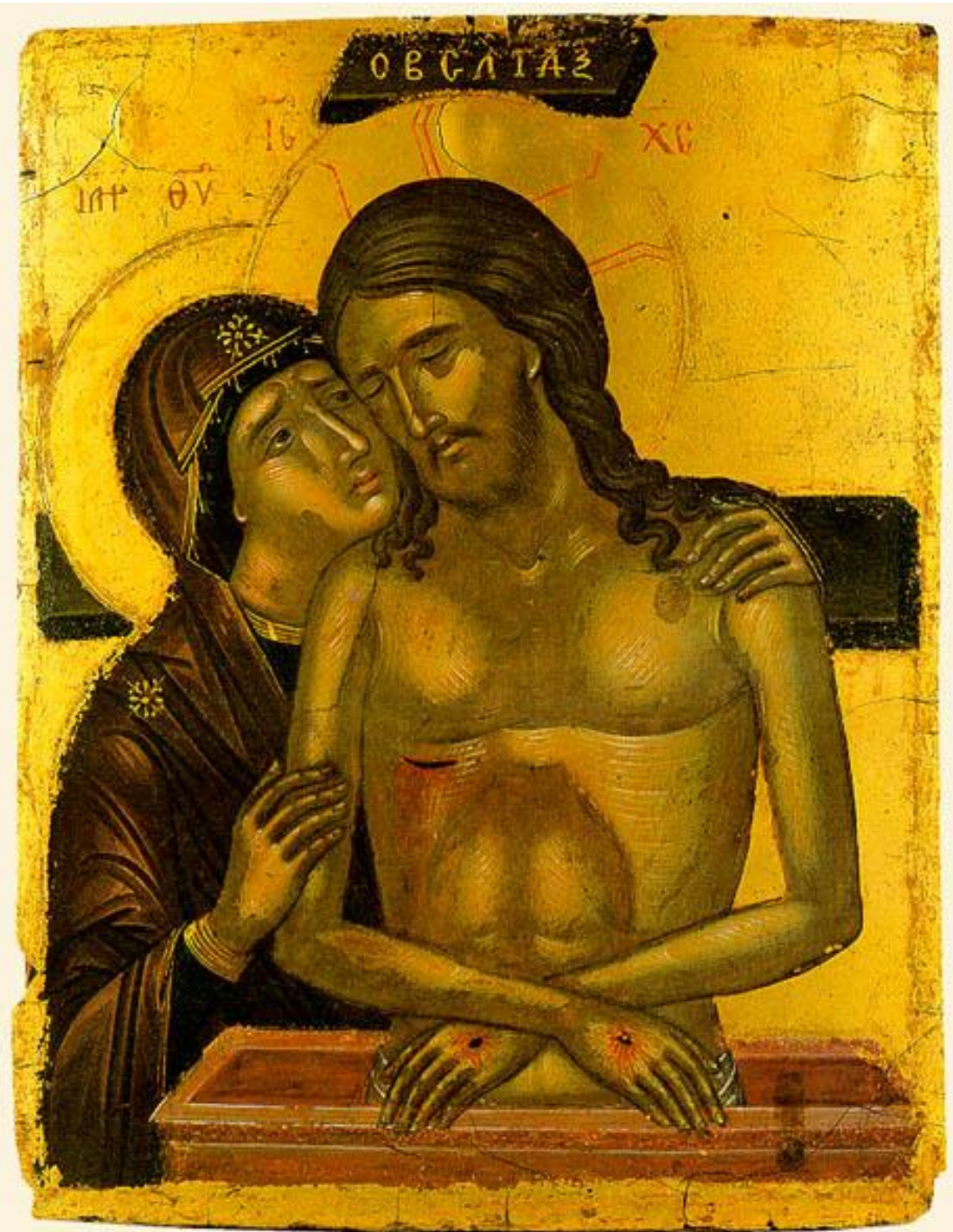

Icono de la
“deposición
en el
sepulcro”

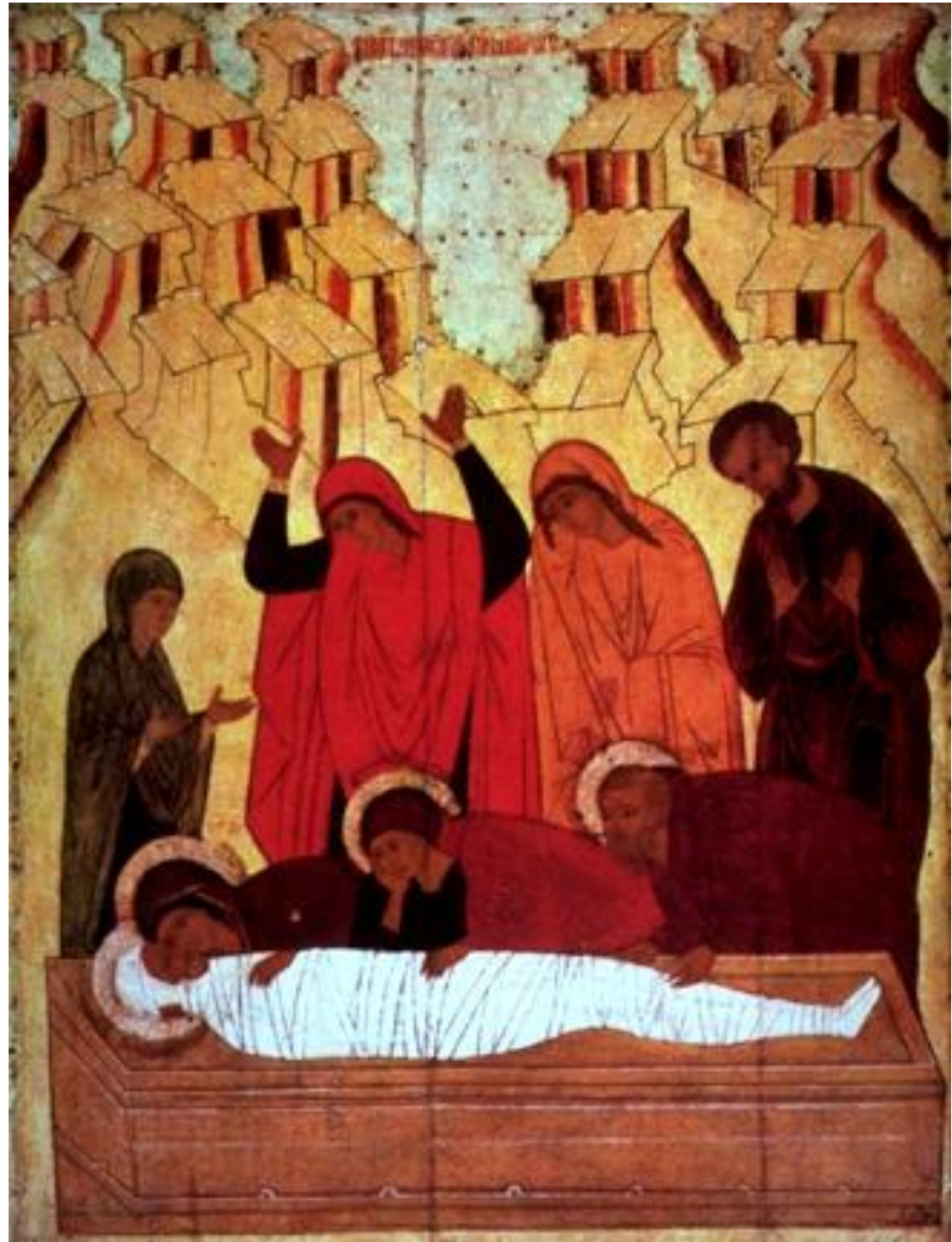

Icono de la
Intercesión
(*Deisis*)



Icono de la
Trinidad (de la
“Trinidad del
Antiguo
Testamento”, de
“la hospitalidad
de Abrahán”)





La Trinidad de Ruvleb

Conocida también como “Trinidad del Antiguo Testamento” o “La Hospitalidad de Abrahán”



El Padre

- Postura de majestad, vestido de oro. En Él tiene su origen todo lo que existe. Es la Fuente del Amor infinito.
- Atrás de Él se ve el templo de Jerusalén.
- El Dios de la Presencia, del lugar del encuentro.
- En Él inicia el dinamismo del Amor como entrega. Es su “Fuente”.

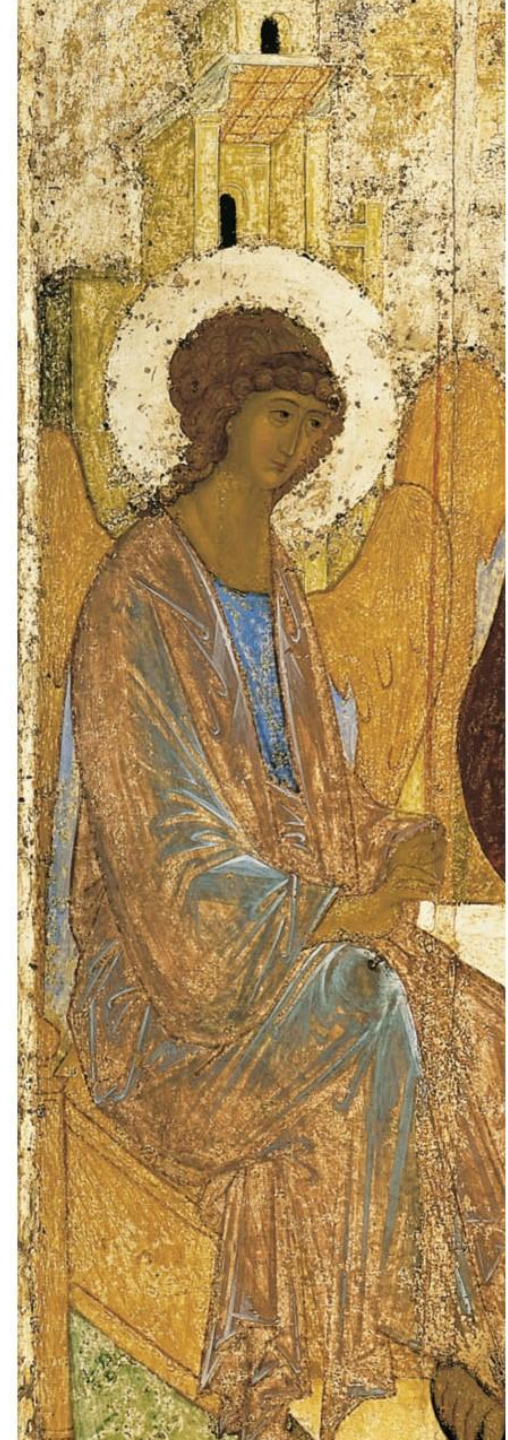

El Hijo

- Se inclina levemente al Padre aceptando su envío.
- Vestido interior rojo (divino) revestido de azul (humanidad)
- Con su mano bendice, consagra la ofrenda de hospitalidad.
- Detrás de Él está el árbol de la vida del Paraíso, donde Adán y Eva le dieron la espalda a Dios. De su madera estuvo hecha la Cruz.
- Viene a redimirnos, a rescatarnos del desamor.

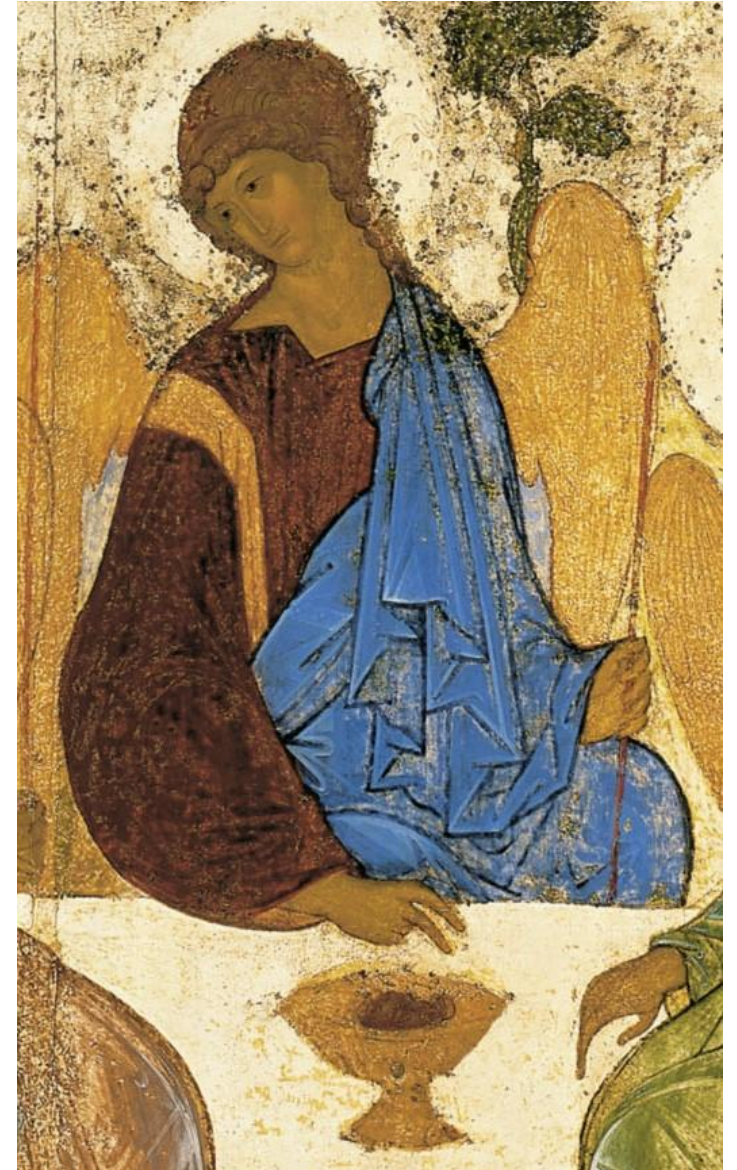

Espíritu Santo

- Realiza la inclinación más profunda, aceptando su envío. Actitud de ponerse de pie a desarrollar su misión
- Atrás de Él se percibe una colina que reverdece, el Espíritu Santo renueva la faz de la tierra, su manto es verde, su color litúrgico en oriente.
- Es Dios que viene a acompañarnos a ser nuestro “paráclito”, quien está a nuestro lado, para llevarnos a la integración con el círculo del Amor divino-trinitario

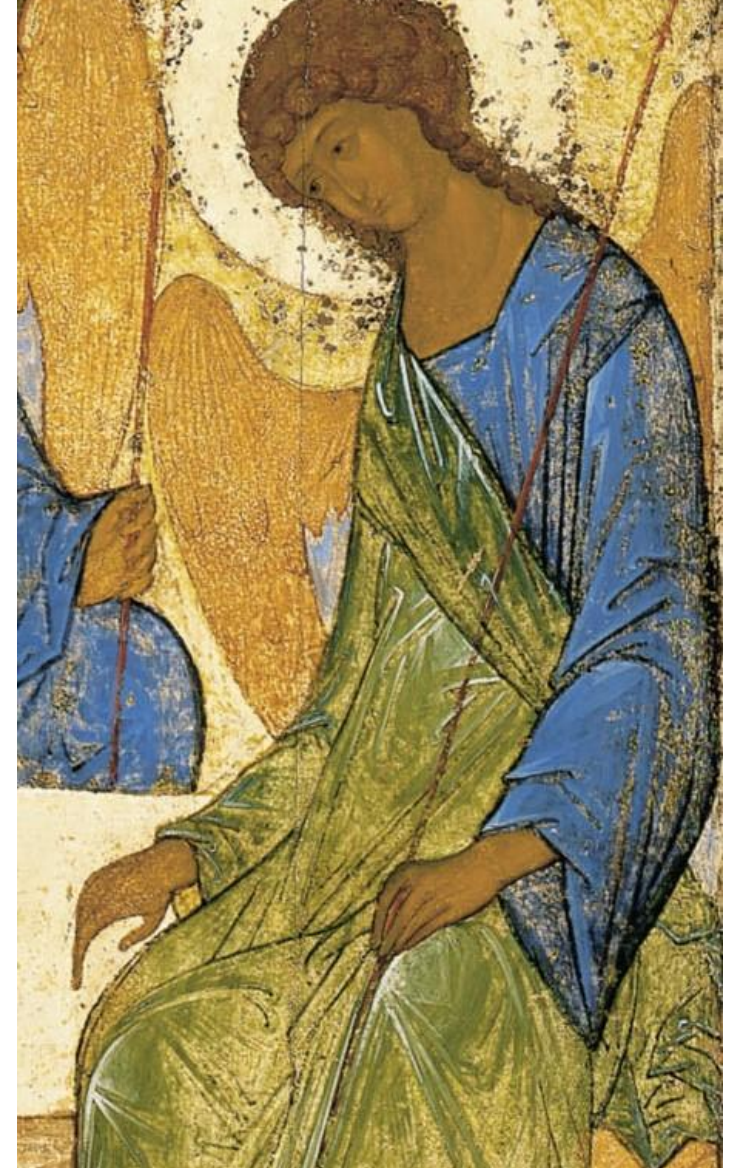

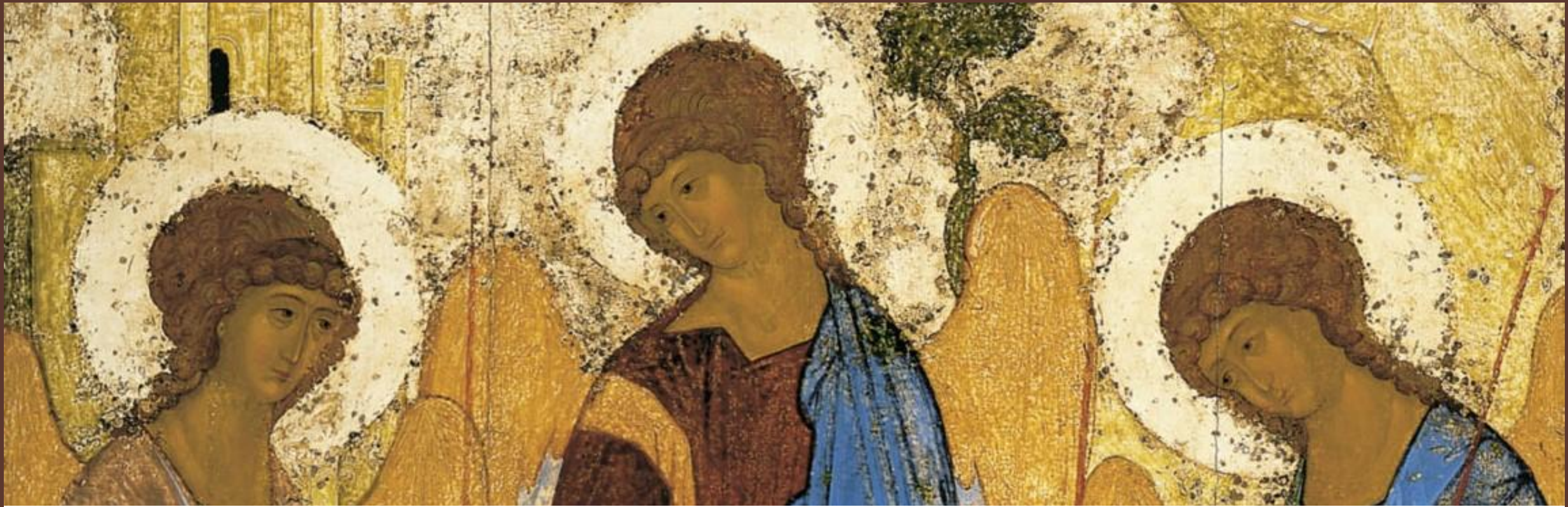

Las Miradas



Las Manos





Iconos de los Santos

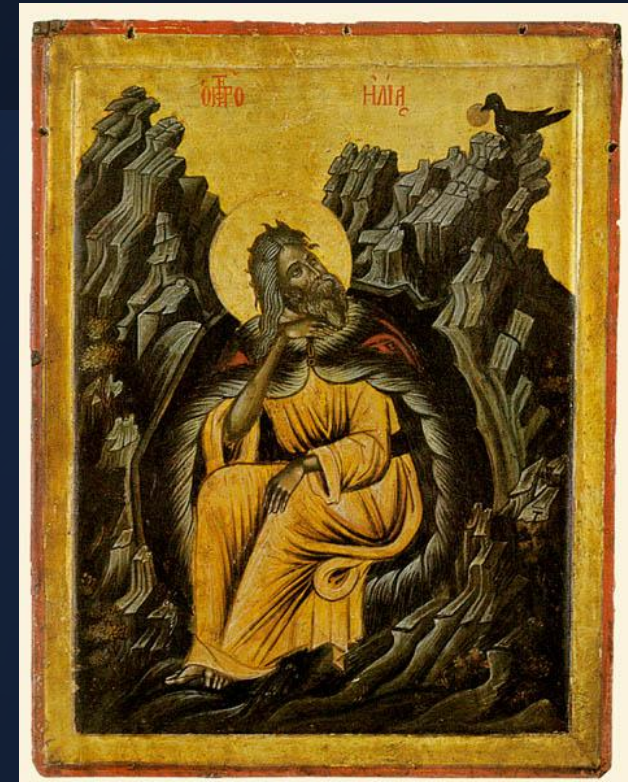

Iconos de los Ángeles y Arcángeles

